

EXPEDICIÓ DE PERMISOS

Permisos i llicències per Internet: (10% de descompte):
www.gencat.cat/ovt

Oficines públiques:

Oficina Comarcal del Departament d'Agricultura al Pont de Suert · 973 690 456
 Centre de Fauna de la piscifactoria del Pont de Suert · 973 690 264
 Oficina de Turisme de la Vall de Boí a Barruera · 973 694 000

Entitats:

Societat de Pescadors Esportius Alta Ribagorça · Pont de Suert. Tel: 973 690 456
 Associació de Pesca Esportiva de la Vall de Boí. Tel: 609 327 029

El Pont de Suert: Bar la Flor, Bar Edelweis, Llibreria Foix

Barruera: Aparthotel Alta Muntanya, Bar l'Hortal, Esports Bessiberri, Càmping Boneta, Hotel Farré d'Avall.

Vilaller: Bar Siscarri



EXPEDICIÓN DE PERMISOS

Permisos y licencias por Internet: (10% de descuento):
www.gencat.cat/ovt

Oficinas públicas:

Oficina Comarcal del Departamento de Agricultura en el Pont de Suert · 973 690 456
 Centro de Fauna de la piscifactoria del Pont de Suert · 973 690 264
 Oficina de Turismo de la Vall de Boí en Barruera · 973 694 000

Entidades:

Sociedad de Pescadores Deportivos Alta Ribagorça · Pont de Suert. Tel: 973 690 456
 Asociación de Pesca Deportiva de la Vall de Boí. Tel: 609 327 029

El Pont de Suert: Bar la Flor, Bar Edelweis, Libreria Foix

Barruera: Aparthotel Alta Muntanya, Bar l'Hortal, Deportes Bessiberri, Càmping Boneta, Hotel Farré d'Avall.

Vilaller: Bar Siscarri



NOM	ZONA PESCA	TEMPORADA	MODALITAT	KM	ESQUERS PERMESOS	QUOTA	DESCANS	NOMBRE	COTO	TEMPORADA	MODALIDAD	KM	SUÑUELOS PERMITIDOS	CUPO	DESCANSO
Besiberri AM	NR-01a	13/05 - 01/10	Truita amb mort	5,2	Cua de rata i buldó: màxim 3 mosques amb arponet. Cullereta: 1 ham amb arponet. Peix artificial i ondulants: hams triples sense arponet. Esquer natural: ham simple sense arponet.	4T >= 22cm	Dimecres	Besiberri AM	NR-01a	13/05 - 01/10	Trucha con muerte	5,2	Cola de rata y buldó: máximo 3 moscas con arponcillo. Cucharilla: 1 anzuelo con arponcillo. Pez artificial y ondulantes: anzuelos triples sin arponcillo. Cebo natural: anzuelo simple sin arponcillo.	4T >= 22cm	Miércoles
Besiberri SM	NR-01b	13/05 - 15/10	Truita sense mort	5,2	Cua de rata i buldó: màxim 2 mosques sense arponet. Cullereta: 1 ham sense arponet.	0	Dimecres	Besiberri SM	NR-01b	13/05 - 15/10	Trucha sin muerte	5,2	Cola de rata y buldó: máximo 2 moscas sin arponcillo. Cucharilla: 1 anzuelo sin arponcillo.	0	Miércoles
Baserca riu SM	NR-02	01/05 - 31/10	Truita sense mort	1,7	Cua de rata i buldó: màxim 4 mosques sense arponet. Cullereta i peix artificial: 1 ham sense arponet.	0	Dimecres	Baserca riu SM	NR-02	01/05 - 31/10	Trucha sin muerte	1,7	Cola de rata y buldó: máximo 4 moscas sin arponcillo. Cucharilla y pez artificial: 1 anzuelo sin arponcillo.	0	Miércoles
Baserca AM	NR-03a	01/05 - 31/08	Truita amb mort	5,0	Cua de rata i buldó: màxim 4 mosques amb arponet. Cullereta i peix artificial: 1 ham simple. Esquer natural: ham simple sense arponet.	5T >= 22cm	Dimecres	Baserca AM	NR-03a	01/05 - 31/08	Trucha con muerte	5,0	Cola de rata y buldó: máximo 4 moscas con arponcillo. Cucharilla y pez artificial: 1 anzuelo simple.	5T >= 22cm	Miércoles
Baserca SM	NR-03b	01/05 - 31/10	Truita sense mort	5,0	Cua de rata i buldó: màxim 4 mosques sense arponet. Cullereta i peix artificial: 1 ham sense arponet.	0	Dimecres	Baserca SM	NR-03b	01/05 - 31/10	Trucha sin muerte	5,0	Cola de rata y buldó: máximo 4 moscas sin arponcillo. Cucharilla y pez artificial: 1 anzuelo sin arponcillo.	0	Miércoles
Aneto-Senet AM	NR-04a	01/05 - 31/08	Truita amb mort	2,3	Esquers naturals amb ham simple sense arponet. Cullereta i peix artificial amb ham simple; pesca a mosca.	4T >= 22cm	Dimecres	Aneto-Senet AM	NR-04a	01/05 - 31/08	Trucha con muerte	2,3	Suñuelos naturales con anzuelo simple sin arponcillo. Cucharilla y pez artificial con anzuelo simple; pesca a mosca.	4T >= 22cm	Miércoles
Aneto-Senet SM	NR-04b	01/05 - 31/10	Truita sense mort	2,3	Cua de rata i buldó: màxim 4 mosques sense arponet. Cullereta i peix artificial: 1 ham sense arponet.	0	Dimecres	Aneto-Senet SM	NR-04b	01/05 - 31/10	Trucha sin muerte	2,3	Cola de rata y buldó: máximo 4 moscas sin arponcillo. Cucharilla y pez artificial: 1 anzuelo sin arponcillo.	0	Miércoles
Lavaix AM	NR-05a	01/05 - 31/08	Truita amb mort	12,0	Esquers naturals amb ham simple sense arponet. Cullereta i peix artificial amb ham simple; pesca a mosca.	5T >= 22cm	Dimecres	Lavaix AM	NR-05a	01/05 - 31/08	Trucha con muerte	12,0	Suñuelos naturales con anzuelo simple sin arponcillo. Cucharilla y pez artificial con anzuelo simple; pesca a mosca.	5T >= 22cm	Miércoles
Lavaix SM	NR-05b	01/05 - 31/10	Truita sense mort	12,0	Cua de rata i buldó: màxim 4 mosques sense arponet. Cullereta i peix artificial: 1 ham sense arponet.	0	Dimecres	Lavaix SM	NR-05b	01/05 - 31/10	Trucha sin muerte	12,0	Cola de rata y buldó: máximo 4 moscas sin arponcillo. Cucharilla y pez artificial: 1 anzuelo sin arponcillo.	0	Miércoles
Escales AM	NR-06	01/03 - 30/11	Truita amb mort	26,1	Esquers artificials: hams triples amb arponet.		Cap	Escales AM	NR-06	01/03 - 30/11	Trucha con muerte	26,1	Suñuelos artificiales: anzuelos triples con arponcillo.		Ninguno
Vall de Boí AM	NR-11a	13/05 - 01/10	Truita amb mort	42,1	Cua de rata i buldó: màxim 3 mosques amb arponet. Cullereta: 1 ham amb arponet. Peix artificial i ondulants: hams triples sense arponet. Esquer natural: ham simple sense arponet.	3T >= 30cm 4T >= 22cm	Cap	Vall de Boí AM	NR-11a	13/05 - 01/10	Trucha con muerte	42,1	Cola de rata y buldó: máximo 3 moscas con arponcillo. Cucharilla: 1 anzuelo con arponcillo. Pez artificial y ondulantes: anzuelos triples sin arponcillo. Cebo natural: anzuelo simple sin arponcillo.	3T >= 30cm 4T >= 22cm	Ninguno
Vall de Boí SM	NR-11b	13/05 - 15/10	Truita sense mort	47,6	Cua de rata i buldó: màxim 2 mosques sense arponet.	0	Cap	Vall de Boí SM	NR-11b	13/05 - 15/10	Trucha sin muerte	47,6	Cola de rata y buldó: máximo 2 moscas sin arponcillo.	0	Ninguno
Barruera AM	NR-13a	08/04 - 03/09	Intensiu amb mort	7,3	Cua de rata i buldó: màxim 3 mosques amb arponet. Esquer artificial: hams triples amb arponet. Esquer natural: ham simple sense arponet.	4T >= 19cm	Cap	Barruera AM	NR-13a	08/04 - 03/09	Intensivo con muerte	7,3	Cola de rata y buldó: máximo 3 moscas con arponcillo. Suñuelos artificiales: anzuelos triples con arponcillo. Cebo natural: anzuelo simple sin arponcillo.	4T >= 19cm	Ninguno
Barruera SM	NR-13b	08/04 - 12/10	Intensiu sense mort	7,3	Fuet i buldó: màxim 3 mosques sense arponet. Esquer artificial: 1 ham sense arponet.	0	Cap	Barruera SM	NR-13b	08/04 - 12/10	Intensivo sin muerte	7,3	Látigo y buldó: máximo 3 moscas sin arponcillo. Suñuelos artificiales: 1 anzuelo sin arponcillo.	0	Ninguno
Llesp SM *	NR-15	13/05 - 15/10	Truita sense mort	7,5	Cua de rata i buldó: màxim 2 mosques sense arponet.	0	Cap	Llesp SM *	NR-15	13/05 - 15/10	Trucha sin muerte	7,5	Cola de rata y buldó: máximo 2 moscas sin arponcillo.	0	Ninguno
Malpàs - Erta AM	NR-16a	13/05 - 01/10	Truita amb mort	5,3	Cua de rata i buldó: màxim 3 mosques amb arponet. Cullereta: 1 ham amb arponet. Peix artificial i ondulants: hams triples sense arponet. Esquer natural: ham simple sense arponet.	4T >= 22cm	Dimecres	Malpàs - Erta AM	NR-16a	13/05 - 01/10	Trucha con muerte	5,3	Cola de rata y buldó: máximo 3 moscas con arponcillo. Cucharilla: 1 anzuelo con arponcillo. Pez artificial y ondulantes: anzuelos triples sin arponcillo. Cebo natural: anzuelo simple sin arponcillo.	4T >= 22cm	Miércoles
Malpàs - Erta SM	NR-16b	13/05 - 15/10	Truita sense mort	15,0	Cua de rata i buldó: màxim 2 mosques sense arponet.	0	Dimecres	Malpàs - Erta SM	NR-16b	13/05 - 15/10	Trucha sin muerte	15,0	Cola de rata y buldó: máximo 2 moscas sin arponcillo.	0	Miércoles

* Tram subjecte a modificacions

* Tramo sujeto a modificaciones

PREUS DELS PERMISOS DE PESCA

SALMÒNIDS	AMB MORT	SENSE MORT	NR03a, NR04a, NR05a, NR06	NR02, NR03b, NR04b, NR05b
Tarifa General	9,20€	4,65€	12€	5€
Membre federat	6,95€	3,50€	8€	3€
Membre societat de	4,65€	2,35€	4€	2€

INTENSIU	AMB MORT	SENSE MORT
Tarifa General	14,25€	7,20€
Membre federat	10,35€	5,20€
Membre societat de pesca	7,85€	3,95€

Associació de Pesca Esportiva de la Vall de Boí
 Ctra. de Durro, 5 · 25527 Barruera
 Tel. 609 327 029
pescavallboi@gmail.com

Societat de Pescadors Esportius Alta Ribagorça
 Av. Victoriano Muñoz, 25, 1r. · 25520 El Pont de Suert
 Tel. 973 69 05 15
spearps@hotmail.com

Generalitat de Catalunya
 Departament d'Agricultura,
 Ramaderia, Pesca i Alimentació

Centre de Fauna del Pont de Suert
 Ctra. N-260 km. 1
 25520 El Pont de Suert
 Tel. 973 69 02 64 i 675 78 18 75
infocentrefuna.daam@gencat.cat

Oficina Comarcal DARP
 C/ Monestir Lavaix, 1
 25520 El Pont de Suert
 Tel. 973 69 04 56 - 973 69 10 22
aaribagor.daam@gencat.cat

Mesurador de captura / Medidor de captura

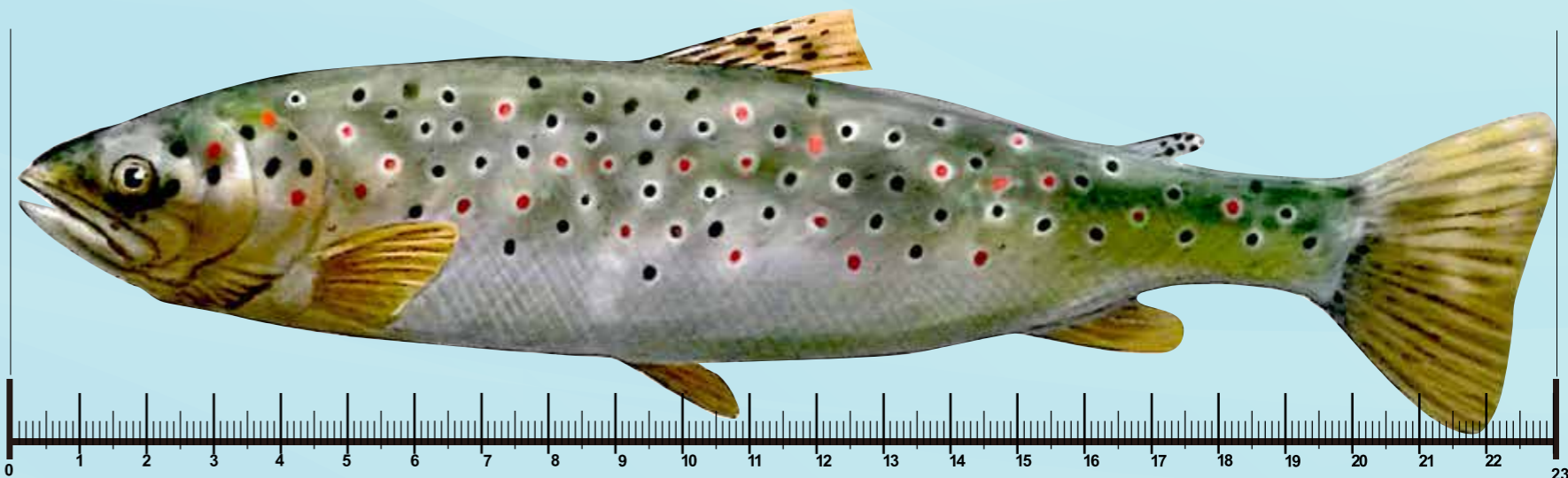

Plànol de Pesca Alta Ribagorça

Temporada 2017

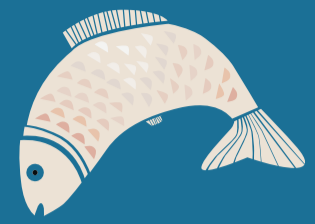

El paradís dels Pirineus



LLEGGENDA PLÀNOL
 Zona de Pesca Controlada (ZPC)
 ■ Intensivo
 ■ Salmònids amb mort
 ■ Salmònids sense mort
 ■ Zones lliures sense mort ZLLSM
 ■ Reserva Genètica de Truita RGT.

LEYENDA PLANO
 Zona de Pesca Controlada (ZPC)
 ■ Intensivo
 ■ Salmònidos con muerte
 ■ Salmònidos sin muerte
 ■ Zonas libres sin muerte ZLLSM
 ■ Reserva Genética de Trucha RGT.

Comarcal 1:50000

TALLER DE PESCA SOSTENIBLE
 Lloc: Piscifactoria del Pont de Suert
 Període: de l'1 de juliol fins al 30 d'agost
 Dies: dijous a les 10h (amb reserva prèvia)
 Grups: Mínim 5 pax. i màxim 8 pax.
 Preu: 47€ / grup amb material inclòs

APP FISHING
 PIRINEU
 DE LLEIDA

f t

Alta Ribagorça

Patronat Comarcal de Turisme
 Av. Victoriano Muñoz, 48
 25520 El Pont de Suert - Pirineus de Lleida
 Tel. 973 69 04 02-902 10 15 16 Fax 973 69 05 75
 pturisme@ccar.ddl.net
 www.turismealtaribagorca.com

